INDIBA®
DEEP BEAUTY FRANCE

Pharma

Ceuticals

Gab & Co
- DISTRIBUTION -

INDIBA Ceuticals

Innovation régénérative pour la beauté et le bien-être

INDIBA Ceuticals associe médecine régénérative, nutricosmétique et dermocosmétique haute performance.
Chaque formulation est développée à partir des avancées scientifiques les plus récentes afin d'offrir des solutions ciblées, complémentaires et synergiques.
Notre expertise clinique en médecine esthétique, en beauté et en physiothérapie nous permet de proposer des protocoles complets agissant de l'intérieur vers l'éxtérieur.

Deux collections, une vision avant-gardiste

Collection Booster

Inspirée des traitements les plus innovants du secteur de la beauté, cette ligne se distingue par son esthétique raffinée et ses formulations de pointe.
Conçue pour celles et ceux qui souhaitent sublimer leur apparence grâce aux actifs les plus avancés, elle comprend quatre compléments alimentaires développés avec précision afin d'optimiser les résultats.

Collection Dermo-regen

Fruit de l'excellence médicale d'INDIBA associée à une nutricosmétique et une dermocosmétique haute performance, cette collection a été conçue pour transformer la peau et stimuler ses mécanismes naturels de régénération.
Elle comprend six produits formulés pour soutenir la restructuration, la fermeté et l'équilibre cutané.

INDIBA : Plus de 40 ans d'histoire en médecine régénérative

INDIBA® est une entreprise de technologie médicale (MedTech) innovante, située à Barcelone. Nous sommes reconnus à l'échelle nationale et internationale grâce à nos dispositifs de radiofréquence de 448 kHz. Ces derniers ont propulsé INDIBA en tête du marché dans des secteurs tant variés que la médecine esthétique, la dermatologie, la chirurgie plastique, la rééducation et la physiothérapie.

Notre réussite découle d'une collaboration étroite avec des médecins et des spécialistes de renom. Sur une base scientifique de 300 études publiées, nous attestons l'efficacité de nos produits.
Sur la base de cette expérience et de ces succès cliniques, INDIBA crée la division Pharma, qui utilise ses connaissances avancées en médecine régénérative pour développer des cosmétiques et des nutricosmétiques de pointe destinés aux soins du visage et du corps.

Avec la création de cette nouvelle division, INDIBA propose une gamme encore plus complète de produits et de traitements conçus à fournir des solutions.

Choisir INDIBA, c'est opter pour l'excellence, la qualité et l'innovation. Nos dispositifs de pointe ont fait leurs preuves, offrant des résultats exceptionnels dans le domaine médical et esthétique.
Rejoignez-nous dans cette quête constante d'amélioration et de bien-être, où la science et la technologie se conjuguent pour transformer la pratique médicale et esthétique.

Une régénération de pointe

La médecine régénérative est un domaine en constante évolution axé sur la réparation et la régénération des tissus et organes endommagés ou vieillissants.

L'expertise d'INDIBA dans ce domaine s'étend à l'étude approfondie des molécules et de la transmission cellulaire qui jouent un rôle crucial dans les mécanismes d'action sous-jacents à ces processus régénératifs.

Nous sommes pionniers dans l'exploration du potentiel thérapeutique de ces molécules, cherchant à stimuler l'activité régénératrice des cellules pour favoriser la restauration de la structure et de la fonction des tissus endommagés.

Un traitement clinique professionnel, à domicile

Notre connaissance approfondie en biologie nous permet de comprendre les processus physiologiques et les besoins spécifiques de la peau et du corps humain. Cette expertise est cruciale pour la formulation de produits cosmétiques hautement fiables et efficaces, destinés à être utilisés à domicile.

Chez INDIBA, nous sélectionnons soigneusement les ingrédients actifs et les combinons de manière synergique afin d'optimiser et de maximiser leur efficacité.

La performance de tous nos produits est continuellement évaluée par notre équipe de médecins et de scientifiques, qui conduisent des études et tests cliniques rigoureux, cela nous permet de garantir des solutions fiables et fondées sur des preuves scientifiques.

Booster

INDIBA Shade Sun Pills

Complément solaire protecteur global

ASTAXANTHINE

Issue de l'algue Haematococcus pluvialis, l'astaxanthine est un puissant antioxydant. Elle protège la peau des radicaux libres et des effets néfastes liés à l'exposition solaire.

ACIDE ÉLLAGIQUE

Extrait de la grenade, l'acide ellagique possède de fortes propriétés antioxydantes.
Il contribue à préserver la peau des dommages induits par le soleil et participe au maintien de son éclat.

ARBUTINE

Extraite de la busserole, l'arbutine favorise l'uniformité du teint. Elle aide à atténuer les irrégularités pigmentaires et révèle une peau plus lumineuse et visiblement plus jeune.

GLUTATHION

Antioxydant majeur, le glutathion joue un rôle essentiel dans la régénération cellulaire.
Il soutient les mécanismes naturels de défense face au stress oxydatif et participe au maintien de la vitalité cutanée.

OMÉGA 3

Issus d'huile de microalgues marines, les oméga 3 apportent des propriétés apaisantes.
Ils contribuent à réduire les phénomènes inflammatoires et participent à l'équilibre de la peau.

Les agressions environnementales et le vieillissement cutané.
Les effets cumulés du rayonnement solaire, de la pollution et du stress quotidien accélèrent le vieillissement de la peau.
L'exposition répétée à ces facteurs favorise la production de radicaux libres, molécules hautement réactives responsables de dommages oxydatifs au niveau cellulaire.
Afin d'accompagner la peau face à ces agressions internes et externes, INDIBA Shade a été formulé comme un complément à forte concentration en antioxydants, agissant en soutien des mécanismes naturels de défense cutanée.

Bénéfices

- Action antioxydante renforcée
- Protection globale face au photo-vieillissement
- Soutien contre les agressions environnementales et le stress oxydatif
- Teint plus lumineux et homogène
- Effet apaisant et décongestionnant

Mode d'emploi

Une capsule par jour, à prendre avec un verre d'eau, de préférence au cours d'un repas.

Contre-indications

Présence possible de traces de soja.

Sans gluten Sans lactose Sans sucre ajoutés

Mécanisme d'action

INDIBA Shade agit en modulant la réponse biologique cutanée face aux différents facteurs de stress, qu'ils soient environnementaux ou physiologiques

.

Rayonnement solaire, pollution urbaine ou industrielle, rythme de vie intense et fatigue chronique influencent l'équilibre cutané et accélèrent les processus de vieillissement.

L'action de la formule contribue à réguler la libération de certaines protéines cellulaires impliquées dans la réponse inflammatoire, notamment les interleukines IL-6 et IL-8.
Cette modulation participe à la réduction du stress oxydatif et au maintien de la vitalité cutanée.

L'intégration d'INDIBA Shade dans une stratégie globale de soin aide ainsi à préserver un aspect plus sain, uniforme et résistant face aux agressions quotidiennes.

“INDIBA Shade exerce un effet apaisant et décongestionnant”

Des études in vitro menées sur des fibroblastes dermiques humains (HDF) ont évalué la capacité d’INDIBA Shade à moduler la réponse cellulaire face à un stress oxydatif induit en laboratoire.

Les analyses mettent en évidence une régulation significative de la production de médiateurs inflammatoires, notamment les interleukines IL-6 et IL-8, impliquées dans la réponse cutanée aux agressions environnementales telles que l’irradiation solaire.

Une diminution notable des niveaux d’IL-6 a été observée comparativement aux cellules non traitées, confirmant l’action modulatrice de la formule sur les mécanismes inflammatoires.

L’effet mesuré présente une réponse comparable à celle observée avec un contrôle positif (dexaméthasone), molécule de référence reconnue pour son activité anti-inflammatoire.

Ces données soutiennent le rôle d’INDIBA Shade dans la préservation de l’équilibre cutané face aux agressions oxydatives et environnementales.

(La dexaméthasone, corticostéroïde de référence à activité anti-inflammatoire, a démontré dans ce modèle expérimental une réduction des niveaux d’IL-8 supérieure à 85 % ($p < 0,01$), servant de contrôle positif).

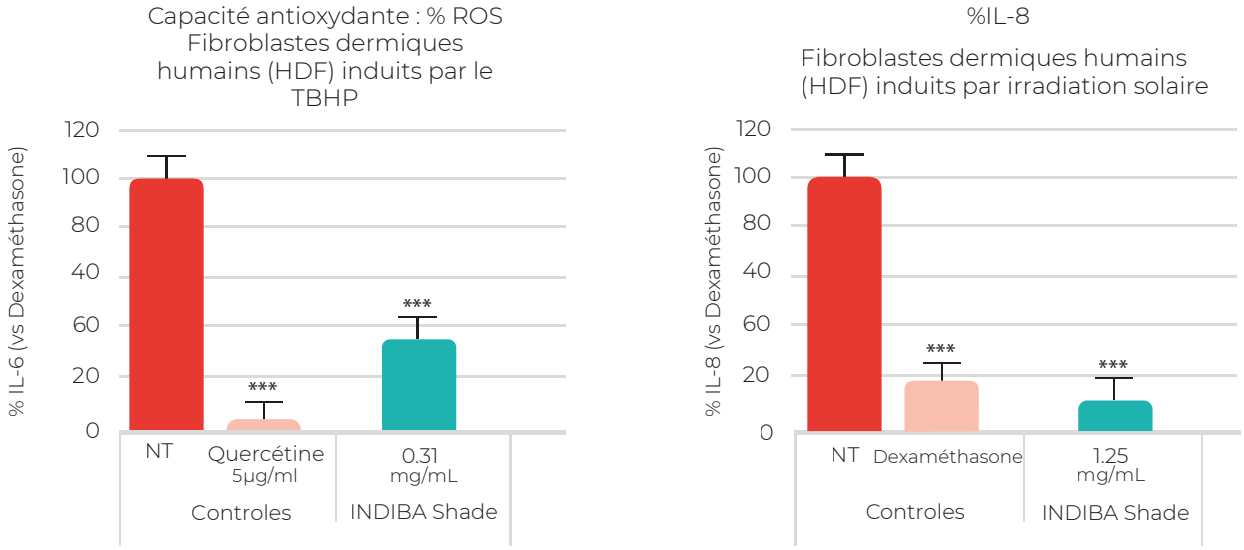

Figure 1

Modulation des niveaux d’IL-6 et d’IL-8 dans des fibroblastes dermiques humains exposés à une irradiation solaire et traités pendant 24 heures avec INDIBA Shade. Réduction significative des marqueurs inflammatoires comparativement aux cellules non traitées.

Booster

INDIBA Sicily

Complexe Collagène, Acide Hyaluronique & Coenzyme Q10

COLLAGÈNE MARIN HYDROLYSÉ

Issu du poisson et hydrolysé afin d'optimiser son assimilation, le collagène marin contribue à améliorer l'élasticité cutanée. Il participe à la réduction visible des rides et au maintien de la fermeté de la peau.

DIOSGÉNINE (EXTRAITE DU LAURIER)

Dotée de propriétés antioxydantes, la diosgénine aide à limiter les phénomènes inflammatoires. Elle soutient la stimulation naturelle de la production de collagène et participe au maintien de la densité cutanée.o.

COENZYME Q10

Actif clé du métabolisme cellulaire, la coenzyme Q10 soutient la production d'énergie au sein des cellules. Elle favorise les mécanismes de régénération cutanée et aide à préserver la jeunesse de la peau.

VITAMINES E ET C

Antioxydants puissants, ces vitamines neutralisent les radicaux libres responsables du vieillissement prématuré. Elles contribuent à raviver l'éclat du teint et à renforcer la protection cutanée.

ACIDE HYALURONIQUE

Molécule naturellement présente dans la peau, l'acide hyaluronique soutient l'hydratation en profondeur. Il aide à lisser les rides et les ridules tout en améliorant la souplesse cutanée.

ACIDE GAMMA-LINOLÉNIQUE (GLA)

Issu de l'huile d'onagre, cet acide gras oméga-6 participe à l'équilibre cutané. Il contribue à apaiser les peaux sensibles et à limiter les réactions inflammatoires.

Complément alimentaire en poudre à haute concentration, formulé afin d'apporter un soutien structurel avancé à la peau.
L'association d'actifs ciblés stimule la synthèse de collagène, améliore la fermeté et l'élasticité cutanée et contribue à atténuer visiblement les rides en un temps optimisé.
Contrairement aux formules destinées uniquement à l'entretien cutané sur le long terme, INDIBA Sicily répond aux besoins d'une action plus intensive et raffermissante.
Sa composition accompagne les phases de régénération et de récupération cutanée, notamment lors de variations structurelles affectant densité et tonicité.

Bénéfices

- Stimule la production de collagène
- Atténue les rides et rides d'expression
- Renforce la fermeté et l'élasticité
- Hydrate et nourrit en profondeur
- Améliore la texture et la luminosité du teint
- Contribue à la protection contre le stress oxydatif

Mode d'emploi

Prendre une dose par jour, à diluer dans un verre d'eau ou de jus (équivalent à 10 g).

Contre-indications

Présence d'un ingrédient d'origine marine (dérivé du poisson).

Mécanisme d'action

Des études in vitro démontrent que cette formule favorise la stimulation de la matrice extracellulaire au niveau des fibroblastes dermiques humains.

Une augmentation significative de la synthèse des collagènes de type I et III a été observée ($p<0,05$).

Cette stimulation structurelle améliore l'architecture cutanée et renforce la cohésion tissulaire.

L'évolution se traduit par une peau plus dense, plus élastique et visiblement plus lisse, avec une diminution des rides et irrégularités.

Sans gluten · Sans lactose · Sans sucre ajoutés

“INDIBA Sicily stimule la synthèse des collagènes de type I et III”

Des études in vitro réalisées sur des fibroblastes dermiques humains (HDF) ont évalué l’impact d’INDIBA Sicily sur la production des protéines constitutives de la matrice extracellulaire (ECM).

Après 72 heures d’exposition, une augmentation significative de la synthèse de collagène de type I supérieure à 30 % ($p < 0,05$) a été observée par rapport aux cellules non traitées.
Une élévation de plus de 50 % de la production de collagène de type III ($p < 0,05$) a également été mesurée.

Ces résultats indiquent une stimulation directe des mécanismes de régénération structurelle cutanée.

Dans le modèle étudié, l’effet obtenu s’est révélé supérieur à celui observé avec le facteur de croissance TGF-β1, utilisé comme contrôle positif en raison de son rôle reconnu dans la stimulation de la synthèse des protéines de la matrice extracellulaire.

Ces données confirment le potentiel d’INDIBA Sicily dans le maintien de la densité dermique, de la fermeté et de l’élasticité cutanée.

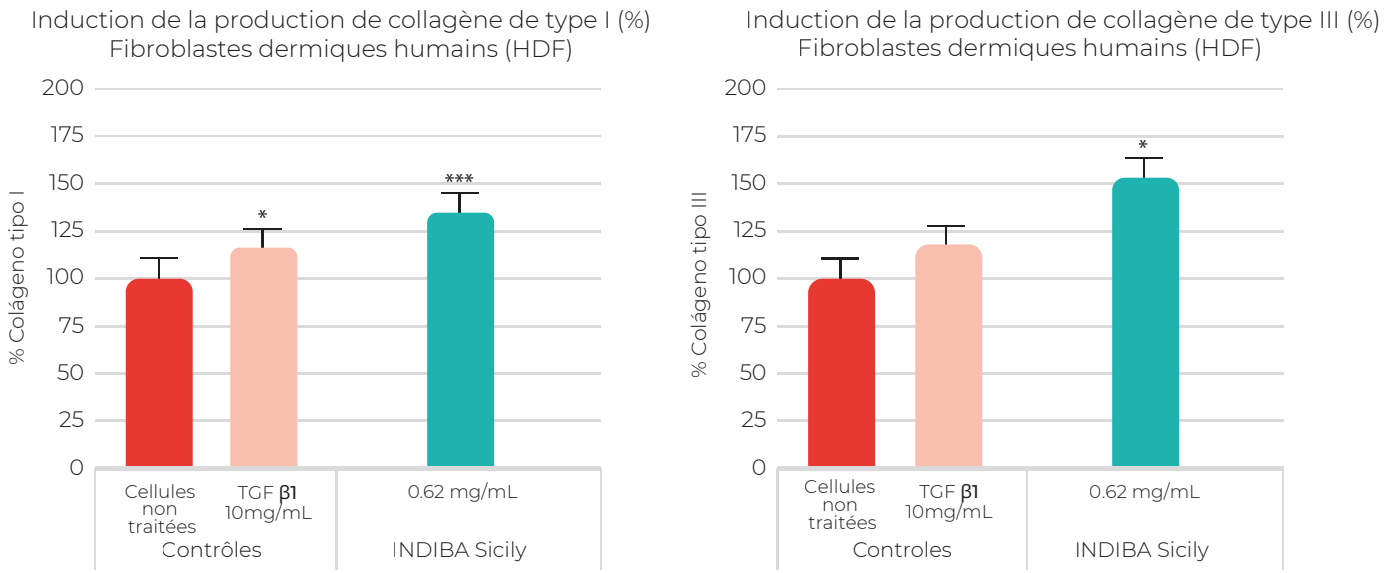

Figure 3

Induction de la synthèse des collagènes de type I et III dans des fibroblastes dermiques humains après 72 heures d’exposition à INDIBA Sicily.

Les valeurs sont exprimées en pourcentage par rapport au contrôle non traité.
*$p < 0,05$ vs cellules non traitées.

Booster

INDIBA Blossom

Complexe Global Anti-Âge

HONOKIOL

Extrait de l'écorce de magnolia, l'honokiol se distingue par son puissant pouvoir antioxydant. Il contribue à prévenir les premiers signes du vieillissement cutané et à limiter les phénomènes inflammatoires. Ses propriétés apaisantes et illuminatrices participent à l'éclat de la peau.

RESVÉRATROL

Issu du Polygonum cuspidatum, le resvératrol possède une forte activité antioxydante. Il soutient la production naturelle de collagène et favorise la régénération cutanée, aidant ainsi à préserver la fermeté et la vitalité de la peau.

EXTRAIT D'ALGAE – TETRASELMIS CHUII

Obtenu à partir de l'algue Tetraselmis chuii, cet actif est riche en superoxyde dismutase (SOD), une enzyme clé dans la défense contre le stress oxydatif. Il participe à la protection cellulaire et contribue au maintien de l'équilibre cutané.

PRÉCURSEURS DU COLLAGÈNE

Les L-glycine, L-isoleucine, L-leucine, L-lysine et L-valine sont des acides aminés essentiels à la synthèse naturelle du collagène, protéine structurelle majeure de la peau. Leur présence soutient la densité, la fermeté et la résistance cutanée.

ACIDE HYALURONIQUE

Reconnu pour sa capacité exceptionnelle à retenir l'eau, l'acide hyaluronique favorise une hydratation optimale. Il contribue à lisser les rides et les ridules tout en améliorant la souplesse et le confort de la peau.

INDIBA Blossom est un complément alimentaire en ampoules monodoses conçu afin de soutenir la fermeté, l'élasticité et la luminosité cutanée dans la durée.
Sa formule avancée associe des actifs rigoureusement sélectionnés favorisant la production naturelle de collagène et d'acide hyaluronique, éléments essentiels au maintien d'une peau visiblement dense, souple et revitalisée.

Bénéfices

- Hydratation profonde et durable
- Ralentissement des signes visibles du vieillissement cutané
- Atténuation des rides et des rides d'expression
- Amélioration de la fermeté et de l'élasticité
- Protection antioxydante renforcée

Mode d'emploi

Une ampoule par jour, à consommer pure ou diluée dans un verre d'eau.

Contre-indications

Déconseillé aux femmes enceintes ou allaitantes, ainsi qu'aux enfants et adolescents.

Sans gluten Sans lactose Sans sucre ajoutés

Mécanisme d'action

Des études in vitro menées sur les actifs d'INDIBA Blossom démontrent leur capacité à soutenir l'équilibre et la vitalité cellulaire.

Une modulation positive de l'expression de certains gènes impliqués dans la synthèse de la matrice extracellulaire (HAS2, COL1A2, SIRT1) a été observée, favorisant la production de collagène, d'acide hyaluronique et de protéines structurelles essentielles.

Ce mécanisme contribue à maintenir la densité et l'élasticité cutanées au fil du temps.
La formule participe également à la régulation de médiateurs biologiques tels que l'interleukine 6 (IL-6) et certaines métalloprotéinases matricielles (MMP), impliquées dans la dégradation tissulaire liée au vieillissement.

L'évolution se traduit par une peau plus ferme, plus homogène et visiblement plus lisse.

“INDIBA Blossom possède un fort pouvoir anti-âge”

Les études réalisées sur INDIBA Blossom démontrent que sa formule contribue au maintien de la peau par la régulation de l’activité génique dans des fibroblastes humains vieillissants.

Il a été observé qu’elle favorise l’expression de gènes clés tels que HAS2, COL1A2 et SIRT1, impliqués dans la synthèse du collagène, de l’acide hyaluronique et d’autres protéines essentielles de la matrice extracellulaire.

Ce mécanisme s’accompagne d’une augmentation de la production naturelle d’acide hyaluronique et de collagène de type I, éléments fondamentaux au maintien de la fermeté et de l’élasticité cutanée.

INDIBA Blossom module également l’expression d’IL-6 et de MMP1, médiateurs biologiques associés aux processus de stress cellulaire liés au vieillissement cutané et à la perte de volume facial.

Les analyses montrent une activation significative de HAS2, gène codant pour l’enzyme hyaluronane synthase 2, essentielle à la production d’acide hyaluronique intrinsèque. Une augmentation de l’expression de COL1A2 a également été observée, gène impliqué dans la production du collagène de type I, principale protéine structurelle de la peau, indispensable à sa résistance et à sa flexibilité.

Un effet notable concerne l’action sur SIRT1, gène codant pour la protéine Silent Information Regulator 1, reconnue pour son rôle dans les mécanismes de longévité cellulaire. Son activation est associée à la régulation du vieillissement biologique et à la modulation de la réponse cutanée face aux agressions externes.

La diminution de l’expression d’IL-6 et de MMP1 traduit un effet bénéfique sur l’équilibre cutané face aux processus liés à l’inflammaging, désignant la réponse cellulaire chronique induite par le stress et le vieillissement.

Grâce à cet ensemble d’effets, INDIBA Blossom se positionne comme un complément destiné au maintien de l’équilibre structurel cutané et à la préservation d’une apparence saine au fil du temps.

(Dexaméthasone, médicament corticostéroïde doté d’effets anti-inflammatoires et immunosuppresseurs, a réduit significativement les niveaux d’IL-8 de plus de 85 % ($p < 0,01$).

Figure 2

Expression génique moyenne de HAS2, COL1A2, SIRT1, IL-6 et MMP1 dans des fibroblastes dermiques humains vieillissants après 24 heures d’exposition à INDIBA Blossom.
Les résultats sont exprimés en variation relative d’expression (fold change) par rapport au contrôle basal.

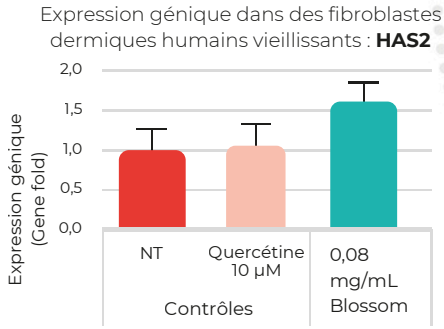

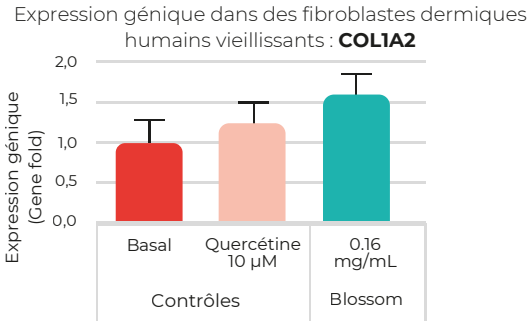

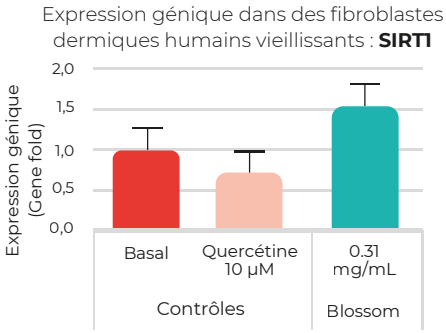

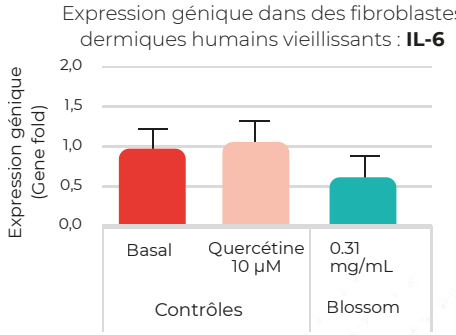

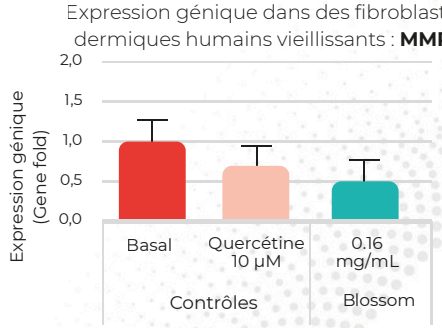

Booster

INDIBA Velvet

Expert Cellulite & Remodelage

ACIDE CHLOROGÉNIQUE

Issu du café vert décaféiné, cet actif soutient le métabolisme lipidique et favorise la gestion du poids en contribuant à la réduction de la synthèse des graisses viscérales, du cholestérol et des acides gras.
Il participe également à une meilleure répartition des graisses corporelles, contribuant ainsi à une silhouette plus harmonieuse.

HARPAGOSIDES

Extraits de l'harpagophytum, les harpagosides sont reconnus pour leurs propriétés apaisantes et leur action ciblée sur les inconforts liés aux phénomènes inflammatoires.

SILICE

Obtenue à partir de la prêle (cola de caballo), la silice joue un rôle fondamental dans la synthèse du collagène, protéine essentielle à la structure et à l'élasticité cutanée.
Elle soutient la régénération cellulaire et contribue au maintien d'une hydratation optimale de la peau.

CAFÉINE

Extraite du café vert, la caféine stimule la microcirculation cutanée et aide à réduire les phénomènes inflammatoires.
Son action drainante favorise la diminution de la rétention hydrique.
Elle soutient également la synthèse de collagène, contribuant à une peau plus ferme, tonique et revitalisée.

SUPERXYDE DISMUTASE

Issue de microalgues marines, la superoxyde dismutase est une enzyme antioxydante majeure.
Elle neutralise les radicaux libres, limite le stress oxydatif et participe à la prévention du vieillissement prématuré.
Son action contribue à améliorer l'élasticité et la fermeté cutanée tout en réduisant les manifestations inflammatoires.

REMOLACHA (Betterave)

La betterave agit comme vecteur biologique.
Elle protège, stabilise et facilite l'acheminement des autres principes actifs vers leur zone d'action afin d'optimiser leur efficacité.

La cellulite constitue une préoccupation esthétique fréquente, localisée principalement au niveau des cuisses, des hanches et des fessiers.
Elle se manifeste par une accumulation de tissu adipeux et une altération de la matrice cutanée, responsable de l'aspect caractéristique dit « peau d'orange ».
INDIBA Velvet a été développé comme une solution nutricosmétique innovante visant à améliorer visiblement la qualité de la peau et à soutenir la microcirculation.
Son action cible la matrice extracellulaire afin de lisser, tonifier et homogénéiser les zones concernées.

Bénéfices

- Améliore la texture cutanée
- Atténue l'aspect « peau d'orange »
- Renforce la tonicité
- Stimule la microcirculation

Mode d'emploi

Une ampoule par jour, à consommer pure ou diluée dans un verre d'eau.

Contre-indications

Contient de la caféine (4,2 mg par ampoule).
Déconseillé aux enfants ainsi qu'aux femmes enceintes.

Sans gluten · Sans lactose · Sans sucre ajoutés

Mécanisme d'action

Des études in vitro réalisées avec les actifs d'INDIBA Velvet mettent en évidence leur capacité à soutenir l'équilibre cutané dans les zones présentant des irrégularités.

Une modulation de la production d'interleukine 6 (IL-6), protéine impliquée dans la réponse tissulaire aux agressions externes, a été observée.

La formule participe également au remodelage de la matrice extracellulaire, mécanisme essentiel dans l'amélioration de la texture et de la fermeté cutanées.

L'optimisation de la microcirculation favorise un apport accru en oxygène et en nutriments, contribuant à une peau plus lisse, plus homogène et visiblement revitalisée.

“INDIBA Velvet a réduit la libération d’interleukine 6 (IL-6) dans des fibroblastes après induction par TNF-α et IFN-γ”

Afin d’évaluer son impact sur la peau présentant des irrégularités associées à la cellulite, des études in vitro ont été réalisées dans lesquelles des conditions spécifiques ont été induites dans des fibroblastes dermiques humains.

Les résultats ont montré qu’INDIBA Velvet contribue à réguler la production d’interleukine-6 (IL-6), avec une réduction de 20 % de ses niveaux par rapport aux cellules non traitées ($p < 0,05$).
Une augmentation de la libération d’interleukine-8 (IL-8) a également été observée après exposition à INDIBA Velvet, effet associé à l’amélioration du flux et de l’oxygénation tissulaire.

Ce comportement n’a pas été observé dans des conditions basales, ce qui suggère qu’INDIBA Velvet agit de manière sélective dans les zones où la peau présente des signes de congestion et d’altérations structurelles.

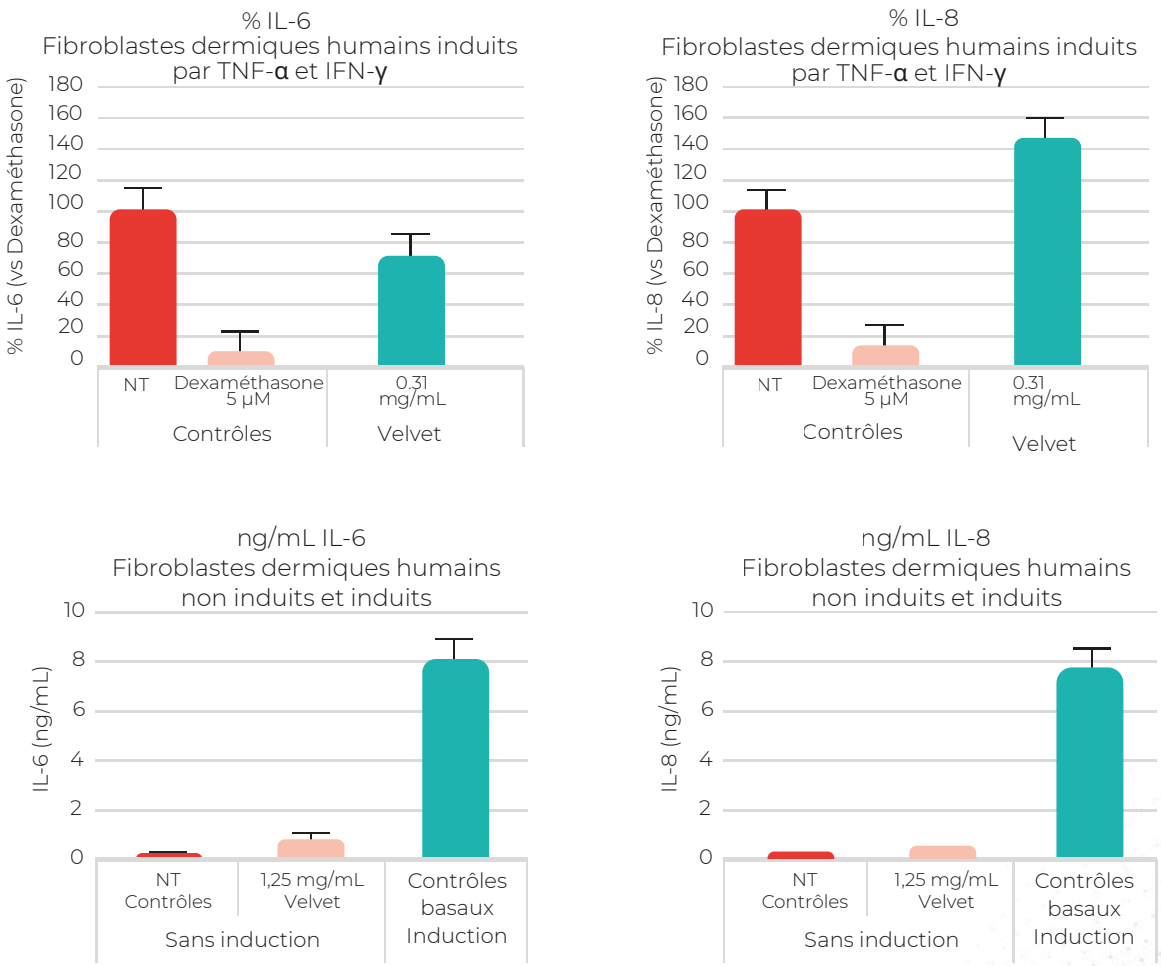

Figure 4

Niveaux d’IL-6 et d’IL-8 dans des fibroblastes humains induits et non induits par TNF-α et IFN-γ après 16 à 24 heures d’exposition à INDIBA Velvet.

Booster

INDIBA Print

Correcteur A-Pigment

OLIVE

Riche en hydroxytyrosol, l'un des antioxydants phénoliques les plus puissants d'origine naturelle, l'extrait d'olive contribue à neutraliser le stress oxydatif et à limiter les phénomènes inflammatoires de bas grade.
Il préserve l'intégrité cellulaire et participe à la régulation des mécanismes impliqués dans l'apparition des taches pigmentaires.

MELON

Source naturelle de superoxyde dismutase (SOD), enzyme antioxydante majeure, le melon aide à neutraliser les radicaux libres et à protéger l'ADN cellulaire.
Son action contribue à réduire le stress oxydatif accumulé, impliqué dans l'hyperpigmentation et le vieillissement cutané.

CALAGUALA

Plante tropicale traditionnellement reconnue pour ses propriétés photoprotectrices, la calaguala protège les cellules épidermiques face aux rayonnements UV et limite l'activation des mélanocytes.
Elle atténue les phénomènes inflammatoires induits par l'exposition solaire et freine les processus d'hyperpigmentation réactionnelle.

PIN MARITIME

Standardisé en proanthocyanidines, l'extrait de pin maritime agit sur les mécanismes enzymatiques liés à la mélanogenèse, notamment l'activité de la tyrosinase.
Il améliore la microcirculation cutanée, homogénéise le teint et renforce la protection face aux agressions environnementales et solaires.

UVA (Pépin de raisin)

Concentré en antioxydants puissants, l'extrait de pépin de raisin aide à neutraliser le stress oxydatif et à réguler la production excessive de mélanine.
Il soutient la microcirculation et contribue à un teint plus uniforme, lumineux et éclatant.

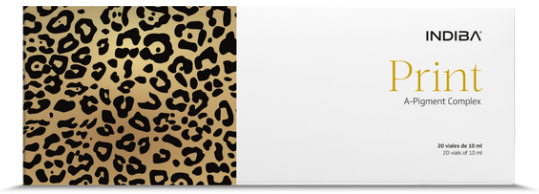

Complément alimentaire haute performance formulé à partir d'actifs botaniques sauvages et d'antioxydants puissants, ciblant les hyperpigmentations à leur origine.
Son action systémique intervient sur les mécanismes internes impliqués dans la formation des taches, contribuant à unifier le teint depuis l'intérieur.

Bénéfices

- Aide à prévenir et atténuer les taches pigmentaires existantes
- Soutient l'action anti-âge globale
- Ravive l'éclat des peaux ternes
- Optimise les résultats des protocoles esthétiques et dermatologiques

Mode d'emploi

Une ampoule par jour pendant une durée minimale de deux mois.
Agiter avant utilisation. Diluer dans un demi-verre d'eau.
Intégration possible en traitement unique ou en complément de peelings, lasers, cosmétique dépigmentante ou radiofréquence.

Contre-indications

Usage réservé à l'adulte.
Déconseillé aux enfants et aux adolescents.
Non recommandé pendant la grossesse ou l'allaitement.
Contre-indiqué en cas d'insuffisance cardiaque ou rénale.

Mécanisme d'action

La synergie antioxydante des extraits végétaux agit en modulant l'activation des mélanocytes et en régulant la production excessive de mélanine.
Cette action contribue à interrompre le cycle oxydatif impliqué dans l'hyperpigmentation et à limiter les phénomènes d'inflammation cutanée chronique.

Résultats cliniques: Étude réalisée sur 35 femmes âgées de 40 à 70 ans, phototypes II à IV, sur une durée de deux mois :

– 20,7 % d'intensité et de coloration des taches
– 19,2 % d'altération du teint
– 11,7 % de relief des cernes

Les données confirment une amélioration significative de l'uniformité, de la luminosité et de la qualité globale du teint, avec des résultats objectivés cliniquement.

Sans gluten Sans lactose Sans sucre ajoutés

INDIBA® Print

A-Pigment Complex

Vos taches racontent votre histoire.
INDIBA Print la réécrit avec la science.

Dermo-regen

INDIBA Dermo-Vitality Shots

Booster Régénération & Éclat

INDIBA Dermo Vitality Shots est un complément alimentaire en ampoules formulé pour soutenir les mécanismes biologiques fondamentaux impliqués dans la régénération cutanée et la vitalité cellulaire.
Sa composition agit en cohérence avec les rythmes physiologiques de l'organisme, apportant des actifs ciblés destinés à optimiser le renouvellement cellulaire, la synthèse de collagène et la protection contre le stress oxydatif.

Bénéfices

· Stimule la synthèse de l'ADN et la division cellulaire, favorisant une régénération en profondeur
· Soutient les mécanismes de réparation et de renouvellement cellulaire
· Augmente la synthèse des collagènes de type I et III, améliorant la texture et réduisant l'apparence des rides

Mode d'emploi

Programme intensif:
Une ampoule par jour le soir, pendant une durée minimale de 20 jours.

Programme d'attaque:
Deux ampoules par jour (matin et soir) durant les 10 premiers jours, suivies d'une ampoule le soir pendant 20 à 40 jours, selon l'évaluation du professionnel.

Contre-indications

Présence d'un ingrédient d'origine marine (dérivé du poisson).

Mécanisme d'action

Les actifs d'INDIBA Dermo Vitality Shots interviennent sur les voies cellulaires impliquées dans la synthèse de l'ADN, la division cellulaire et la régénération tissulaire.

Une stimulation de la production de collagène et des composants de la matrice extracellulaire favorise l'amélioration de la densité et de la fermeté cutanée.

L'action antioxydante intégrée contribue à limiter les dommages induits par les radicaux libres, participant ainsi à la prévention du vieillissement prématuré.

L'approche globale de la formule soutient également les mécanismes physiologiques liés à la gestion du stress, favorisant un équilibre cutané et systémique.

Sans gluten Sans lactose

Chronobiologie et Dermo-Vitalité

La chronobiologie est la science qui étudie les rythmes temporels des systèmes biologiques, coordonnant nos fonctions physiologiques et comportementales. Basé sur le cycle lumière-obscurité, le rythme circadien constitue l'un des biorythmes les plus influents dans nos fonctions quotidiennes.

Au niveau cutané, l'énergie cellulaire se concentre durant la journée sur les mécanismes de protection, tandis que la nuit est dédiée aux processus de réparation et de régénération.

Le complément alimentaire INDIBA Dermo Vitality Shots est conçu pour agir en synchronisation avec les rythmes circadiens, en apportant les nutriments nécessaires au moment opportun, non seulement à la peau, mais également à l'organisme dans sa globalité.

Ingrédients pour un traitement holistique

Rajeunissement et hydratation de la peau

- Collagène hydrolysé
- Vitamine C
- Acide hyaluronique
- Huile d'onagre

Réparation et régénération cellulaire

- Citrate de zinc
- Citrate de magnésium
- Citrate de cuivre
- Sélénite de sodium

Illumination et protection antioxydante de la peau

- Extrait de citron, d'orange et de laurier
- Vitamine A
- Coenzyme Q10

Antistress et bien-être

- Ashwagandha
- Mélatonine
- Safran, tryptophane
- Acide gamma-aminobutyrique (GABA)

Amélioration de l'hydratation

Niveaux d'hydratation (indice d'images). Images représentatives illustrant la microtopographie du front et les niveaux d'hydratation quantifiés (échelle colorimétrique) aux jours D0, D28 et D56.

J0

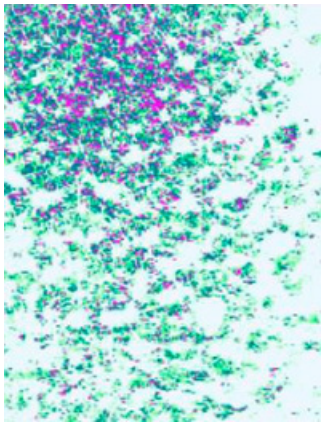

J28

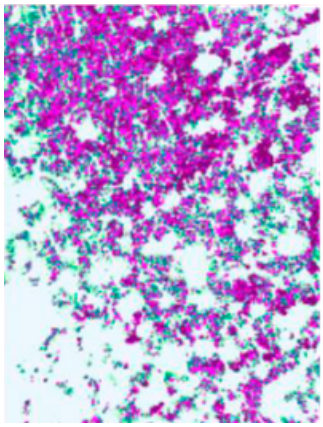

J56

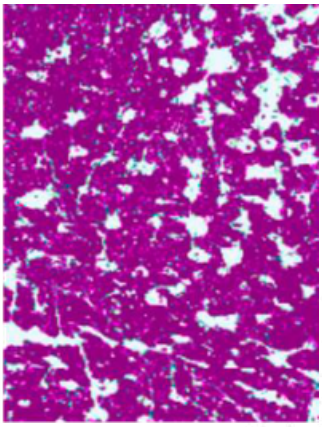

Dermo-regen

Silky Foamy Cleanser

(mousse nettoyante)

PROTÉINES HYDROLYSÉES EXTRAITES DU SOJA

Obtenues à partir de fractions peptidiques « fitostimulines », elles stimulent les fonctions cellulaires essentielles grâce à leur action de type facteur de croissance.

THÉ VERT RICHE EN POLYPHÉNOLS

Doté d'un puissant pouvoir antioxydant, il protège la peau des dommages induits par les radicaux libres et les agressions environnementales.
Il contribue à nettoyer la peau en douceur, en éliminant l'excès de sébum et les impuretés.
Ses propriétés astringentes et tonifiantes favorisent la réduction de l'apparence des pores et améliorent l'aspect global de la peau.

BÉTAÏNE

Substance aux propriétés hydratantes et apaisantes, elle aide à maintenir l'équilibre hydrique cutané, limitant la sensation de sécheresse et de tiraillement après le nettoyage.
Elle apporte souplesse et douceur tout en contribuant à préserver l'équilibre physiologique de la peau.

PHYTATE DE SODIUM

Agent chélateur qui élimine les résidus et les impuretés.
Son action antioxydante participe à la protection contre le stress oxydatif induit par les radicaux libres, contribuant au maintien d'une peau saine et protégée face au vieillissement prématuré.

INDIBA Silky Foamy Cleanser est un nettoyant visage sous forme de mousse, à la texture légère et soyeuse, offrant une expérience sensorielle agréable à l'application.
Il agit comme un soin 3-en-1 : nettoie, hydrate et tonifie, contribuant à une purification complète et équilibrée de la peau.

Bénéfices

· Nettoie en profondeur en laissant une sensation de fraîcheur
· Hydrate et apaise la peau
· Contribue à réduire l'apparence des pores et l'excès de sébum
· Tonifie la peau
· Améliore la perméabilité cutanée, favorisant l'efficacité des soins appliqués par la suite

Mode d'emploi

Appliquer une petite quantité sur peau sèche.
Masser délicatement par mouvements circulaires ascendants, puis rincer à l'eau tiède.
Sécher la peau en douceur.

Utilisation recommandée matin et soir, comme étape essentielle de la routine quotidienne.

Mécanisme d'action et études cliniques

La formule associe des actifs à action biostimulante, contribuant à revitaliser les tissus cutanés affaiblis.
Les études indiquent une stimulation de la régénération cellulaire pouvant atteindre jusqu'à 70 % par rapport au contrôle ($p < 0,01$), ainsi qu'une amélioration de l'hydratation des cellules épidermiques.

“INDIBA Silky Foamy Cleanser possède des propriétés nettoyantes et exerce un effet tonifiant et biostimulant.”

BIOSTIMULATION CELLULAIRE

Croissance cellulaire | % d’augmentation vs contrôle

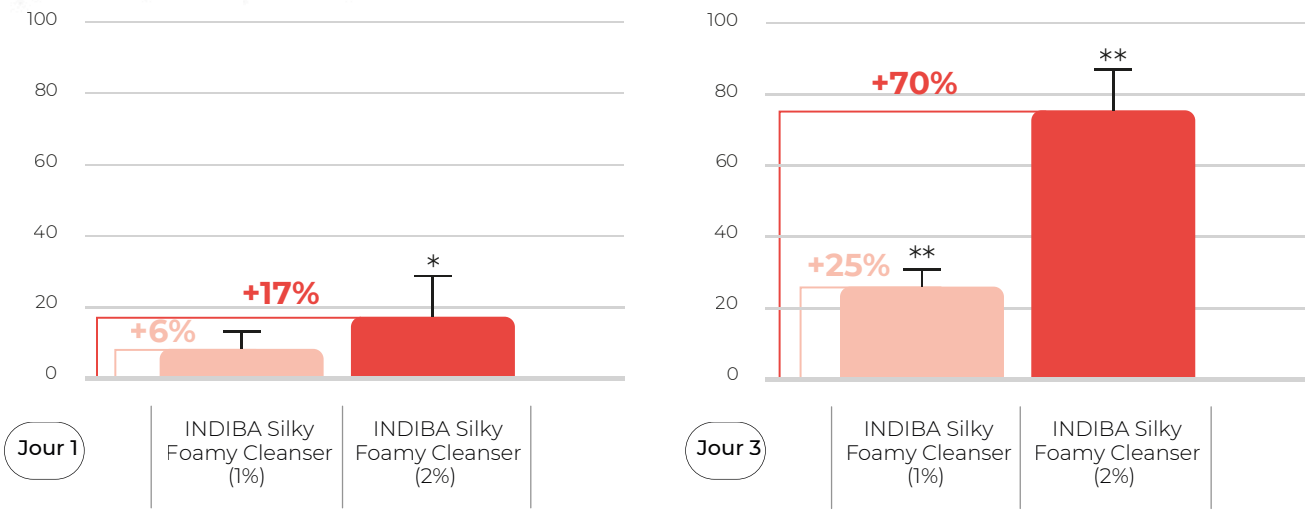

Figure 5

Étude in vitro de biostimulation cellulaire.
L’effet régénérateur a été évalué par la quantification de la prolifération des fibroblastes dermiques humains à 24 heures (J1) et à 72 heures (J3), avec et sans traitement.

*Différence significative vs contrôle $p < 0,05$
** Différence significative vs contrôle $p < 0,01$

Dermo-regen

Radiance & Lift Serum

(sérum éclat et liftant)

RACINE DE CURCULIGO ORCHIOIDES PURIFIÉE, RICHE EN CURCULIGOSIDES

Régule la protéine NHE1, essentielle au contrôle du pH cutané. Contribue à la réparation de la fonction barrière et à la diminution de la réactivité et de la sensibilité cutanée.

POLIOSES EXTRAITES ET PURIFIÉES DE L'AVOINE

Présentent une forte capacité d'adsorption au niveau cutané et forment un film biologique viscoélastique, cohésif et continu, exerçant un effet lifting notable.

MATRIKINES

Association de deux bipeptides sélectionnés (Pal-GHK et Pal-GQPR) qui participent à la réparation des dommages cutanés liés à l'âge. Ils exercent une action restructurante et réparatrice en activant la néosynthèse des macromolécules de la matrice extracellulaire, apportant une efficacité revitalisante visible.

LÉCITHINE

Actif encapsulé dans un système innovant de libération liposomale. Améliore l'organisation des lipides du stratum corneum et mime l'activité biologique des couches épidermiques basales, contribuant à la restauration de l'organisation lipidique cutanée.

INDIBA Radiance & Lift Serum est formulé pour procurer un effet lifting intense.
Il comble les rides et améliore l'élasticité cutanée grâce à l'acide hyaluronique et aux protéines hydrolysées. L'association d'actifs de faible poids moléculaire, incluant des fractions purifiées et un complexe de matrikines, exerce une action revitalisante sur les cellules épidermiques, améliorant l'éclat, la réparation et la régénération de la peau pour un aspect visiblement plus lumineux.

Bénéfices

- Apporte de la luminosité
- Effet lifting visible
- Améliore la fermeté
- Comble les rides
- Optimise l'élasticité cutanée

Mode d'emploi

Appliquer une petite quantité (6 gouttes) sur une peau propre et sèche du visage et du cou

.

Masser délicatement jusqu'à absorption complète.

Utiliser matin et soir dans le cadre de la routine quotidienne de soin.

Mécanisme d'action et études

Ce sérum exerce une action revitalisante et tenseur significative ($p < 0,05$).

Il réduit la perte en eau et augmente la fermeté et l'élasticité cutanées dès une semaine d'application.

Les effets observés persistent après l'arrêt du produit.

> “INDIBA Radiance & Lift Serum exerce un effet revitalisant à court et à long terme et présente une action tenseur (effet lifting) significative.”

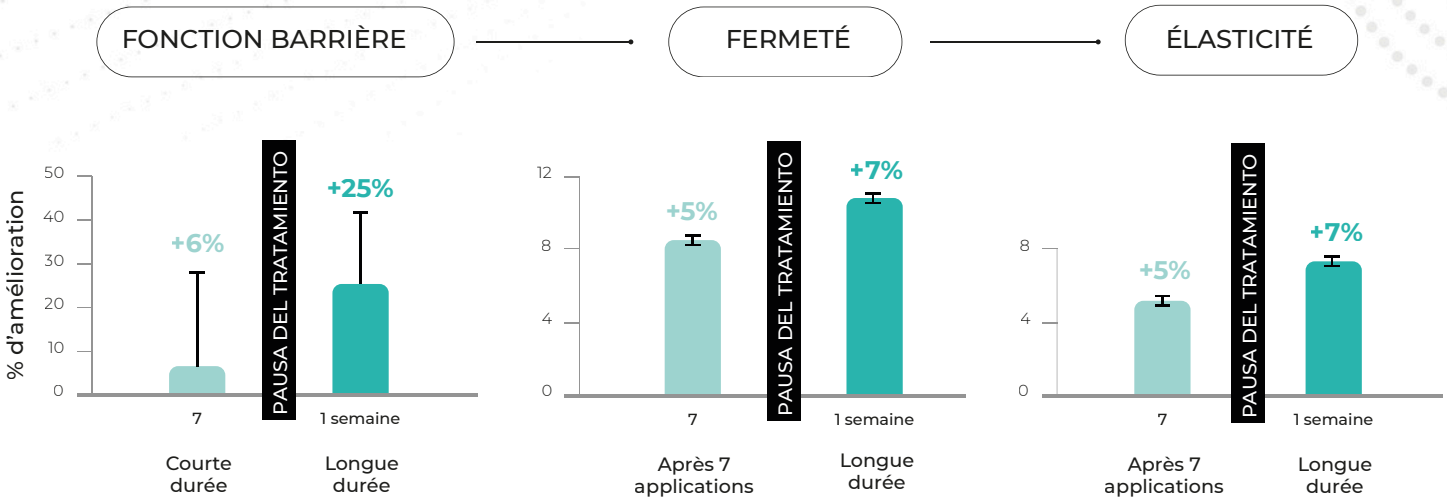

Figure 6

Application sur la face interne des avant-bras de 20 volontaires caucasiennes saines âgées de 25 à 38 ans, avec 7 applications sur 9 jours.

Les paramètres biomécaniques cutanés ont été mesurés après les applications à court terme, puis une semaine après la septième et dernière application (effet longue durée), au moyen de la Tewamétrie et de la Cutométrie.

ACTION TENSEUR (Durée moyenne)

Résultat significatif selon le test t de Student (p < 0,05).

*"91 % des volontaires déclarent qu'INDIBA Radiance & Lift Serum lifte leur visage, améliorant l'aspect et la texture de la peau. Elles soulignent également l'effet lifting persistant dans le temps ***."*

**** Étude clinique menée sur 22 volontaires pendant 28 jours.*

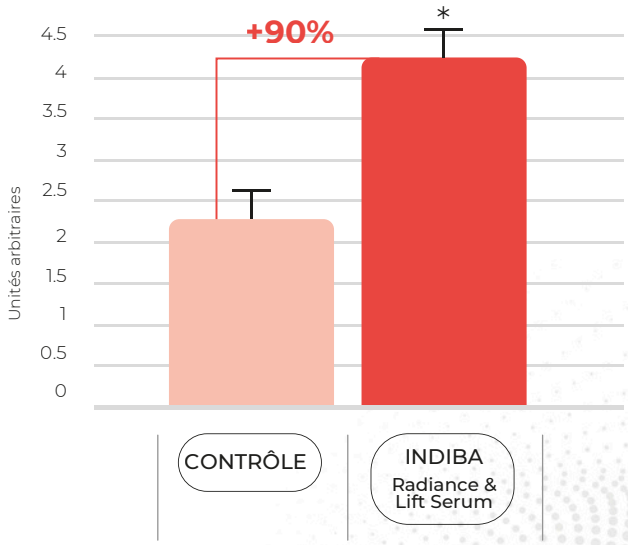

Figure 7

Panel sensoriel réalisé auprès de 32 volontaires entraînées (âge moyen 31 ± 5 ans).
Application du sérum sur une moitié du visage et du placebo sur l'autre moitié.
La sensation de tension a été déterminée après 3, 5 et 10 minutes.
Après une application, les volontaires ont rapporté un effet lifting au niveau des rides de la patte-d'oie comparativement au placebo.
**Différence significative vs contrôle p < 0,05.*

Dermo-regen

Lipofilling Cream

(crème repulpante)

EXTRAIT DE RUBUS FRUTICOSUS (MÛRE)

Module les 3 500 gènes impliqués dans l'augmentation du volume facial.

LIPO-RETINOL

Actif biomimétique à base de palmitate de rétinyle à effet régénérant du stratum corneum. Améliore l'hydratation et renforce la fonction barrière cutanée.

NIACINAMIDE

Améliore la fonction barrière de la peau, contribuant à maintenir l'hydratation et à la protéger contre les agressions environnementales telles que les rayons UV.
En renforçant la barrière cutanée, la niacinamide limite la perte insensible en eau et favorise un teint plus uniforme.

BEURRE DE KARITÉ

Apporte une hydratation intense, nourrit et revitalise la peau, créant une barrière protectrice contre les facteurs externes.
Sa composition équilibrée en oméga participe à l'augmentation du volume et du comblement, améliorant l'élasticité et la fermeté cutanée.

INDIBA Lipofilling Cream est une crème faciale formulée pour obtenir un effet naturel de comblement et de définition cutanée.
Elle constitue une solution avancée destinée à restaurer le volume facial, améliorer la fermeté et réduire l'apparence des rides, pour un aspect rajeuni et un ovale du visage mieux défini.

Bénéfices

- Redensifie l'ovale du visage
- Améliore la fermeté cutanée
- Apporte une hydratation et une nutrition élevées
- Réduit significativement les rides

Mode d'emploi

Appliquer sur peau propre et sèche du visage et du cou.

Masser délicatement de l'intérieur vers l'extérieur jusqu'à absorption complète. Utiliser matin et soir dans le cadre de la routine quotidienne de soin.

Mécanisme d'action et études

Cette crème exerce une action remodelante puissante en stimulant la synthèse du collagène (augmentation de 44 % après 24 heures par rapport au contrôle ; $p < 0{,}001$), contribuant à améliorer la fermeté cutanée.

Elle favorise également la maturation des adipocytes et l'augmentation des réserves lipidiques (29 % supérieure au contrôle ; $p < 0{,}01$).

Cette action combinée redéfinit les contours du visage et participe au rééquilibrage volumétrique.

“INDIBA Lipofilling Cream redéfinit le volume facial.”

AUGMENTATION DU COLLAGÈNE DE TYPE I

% collagène vs contrôle

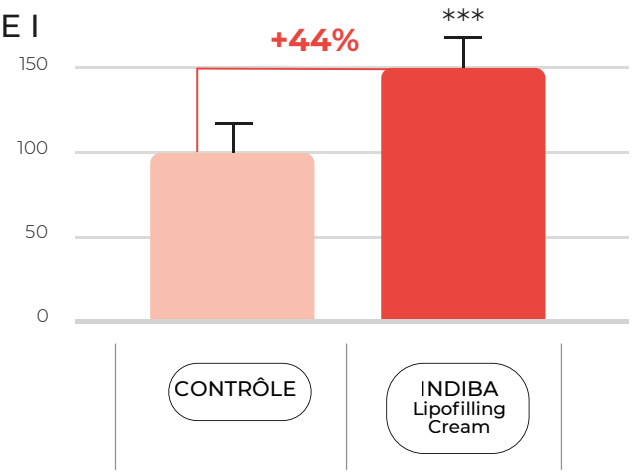

Figure 8

Étude in vitro de la production de collagène de type I dans des fibroblastes, quantifiée par test ELISA.
*** Différence significative vs contrôle p < 0,001

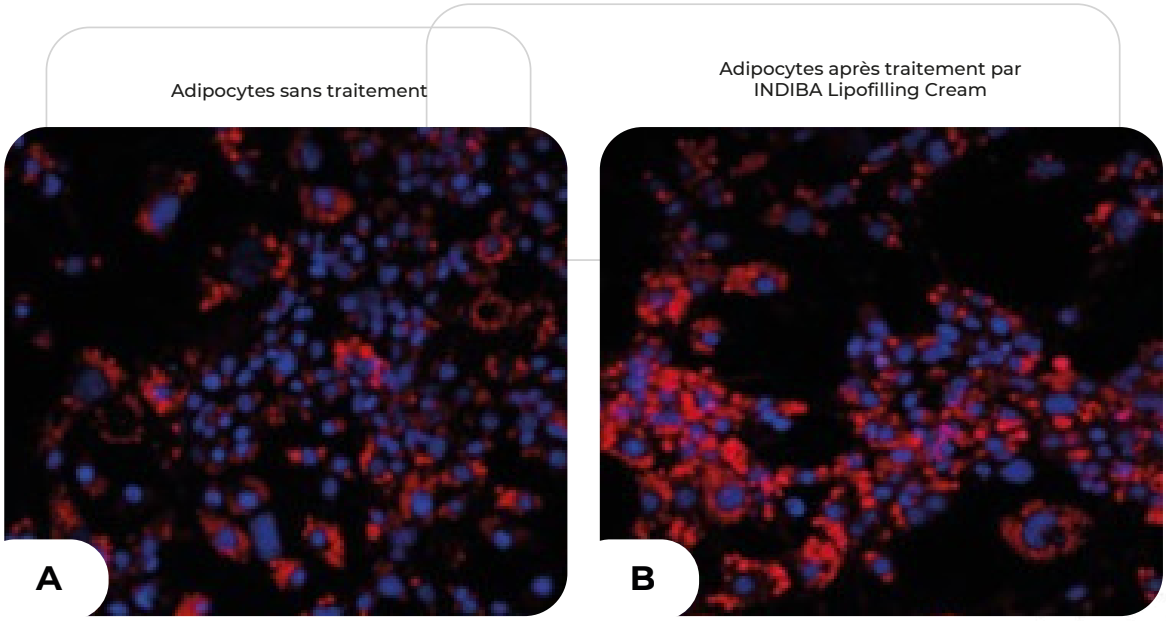

Figure 9

Images microscopiques confocales.
Les adipocytes apparaissent en bleu et les réserves lipidiques en rouge.
Les images montrent une augmentation des réserves lipidiques des adipocytes après exposition au produit.

Dermo-regen

Silhouette Firming Cream

(crème raffermissante)

CAFÉINE

Protège la peau du stress oxydatif et exerce une action lipolytique qui stimule la microcirculation.
Elle contribue à un contour corporel plus ferme et tonifié..

CARNITINE

Composé endogène présent dans l'organisme humain, jouant un rôle fondamental dans le métabolisme des lipides.
Elle favorise la dégradation des cellules adipeuses et de leurs réserves lipidiques.

THÉ VERT RICHE EN POLYPHÉNOLS

Exerce une action antioxydante et tonifiante, contribuant à améliorer l'aspect et l'hydratation de la peau.

ACIDE CHLOROGÉNIQUE EXTRAIT DE LA FLEUR DE BLEUET

Présente des propriétés lipolytiques favorisant la dégradation des graisses stockées dans l'organisme.
Il possède également un effet thermogénique, augmentant légèrement la production de chaleur corporelle et contribuant ainsi à une élévation de la dépense énergétique.

INDIBA Silhouette Firming Cream est une crème spécifiquement formulée pour améliorer la texture et l'apparence de la peau au niveau des cuisses, hanches, jambes, abdomen, bras et autres zones sujettes à l'accumulation de graisse localisée.

Bénéfices

- Améliore la texture cutanée
- Apporte fermeté et élasticité
- Hydrate en profondeur

Mode d'emploi

Appliquer sur les zones concernées et masser énergiquement jusqu'à absorption complète.

Il est recommandé d'associer l'utilisation de la crème à une alimentation équilibrée et à une activité physique régulière.

Mécanisme d'action et études

Cette crème augmente le flux sanguin local (augmentation de 30,24 % par rapport au groupe contrôle ; $p < 0,01$) et favorise l'accélération du métabolisme tissulaire.

Elle améliore significativement la fermeté cutanée ($p < 0,01$), contribuant à remodeler et à améliorer l'apparence du contour corporel.

“INDIBA Silhouette Firming Cream sculpte et améliore l’apparence du contour corporel.”

AMÉLIORATION DE L’APPARENCE CUTANÉE

BRAS

Cutométrie à 28 jours	Fermeté	Élasticité	Tonus
Variation moyenne	+5.3 % p<0.05	+5.3 % p<0.01	+5.3 % p<0.01
Variation maximale	+19.7 %	+24 %	+43.7 %
% de volontaires présentant une amélioration	75 %	85 %	85 %

ABDOMEN

Cutométrie à 28 jours	Fermeté	Élasticité	Tonus
Variation moyenne	+7 % p<0.05	+7.6 % p<0.01	+15.4 % p<0.01
Variation maximale	+20 %	+18.7 %	+35.6 %
% de volontaires présentant une amélioration	70 %	75 %	100 %

Figure 10

Application deux fois par jour pendant un mois chez 19 volontaires au niveau des bras et de l’abdomen.
La fermeté cutanée a été mesurée avant et après traitement par cutométrie.

AUGMENTATION DE LA MICROCIRCULATION

Augmentation moyenne de la microcirculation (%)

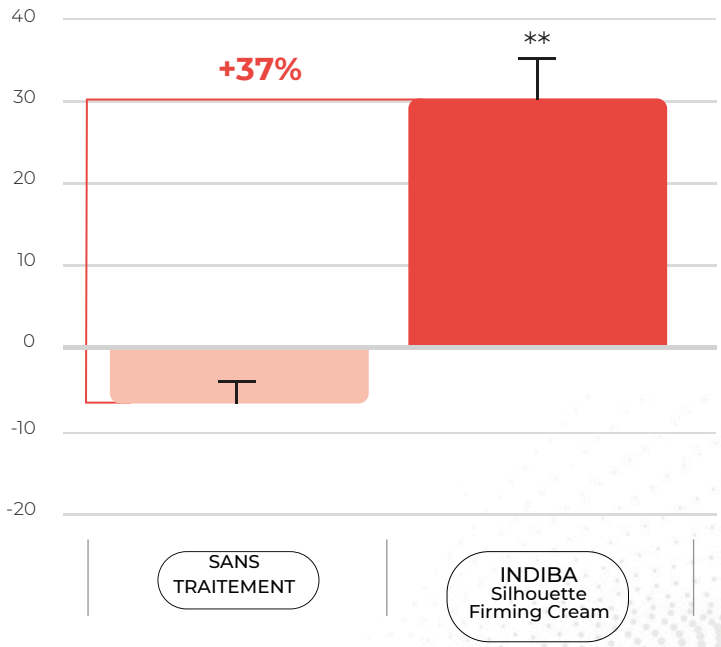

Figure 11

Expérience de quantification de la microcirculation réalisée par analyse d’images de perfusion en champ complet après application de la crème raffermissante chez 21 volontaires (30 ± 10 ans).
Mesures effectuées 45 minutes après l’application.
Résultats exprimés en moyenne pondérée.
*** Différence significative vs contrôle p < 0,01*

Dermo-regen

Anti-Stretch Mark Cream

(crème anti-vergetures)

HUILE DE RIZ

Reconnue pour sa capacité hydratante, elle aide à retenir l'humidité dans la peau, la laissant douce et souple.

BEURRE DE KARTÉ

Procure une hydratation profonde.
Ses propriétés émollientes et régénérantes améliorent l'élasticité cutanée.

POLYPEPTIDES D'ARGININE ET DE LYSINE

Obtenus par un procédé biotechnologique de synthèse enzymatique, ces polypeptides d'arginine et de lysine exercent une action restructurante de la peau, contribuant à la réparation des vergetures.

INDIBA Anti-Stretch Mark Cream est une crème formulée pour nourrir, renforcer et améliorer l'apparence de la peau.
Son association d'ingrédients contribue au maintien de l'élasticité et de la fermeté cutanées, favorisant une meilleure résistance face aux modifications structurelles.

Grâce à son action hydratante et à son soutien des mécanismes régénératifs, elle améliore la texture et l'uniformité de la peau, atténuant l'apparence des irrégularités telles que les vergetures et contribuant à un aspect plus lisse et plus sain.

Bénéfices

- Hydratation en profondeur
- Amélioration de l'élasticité
- Prévention et réduction de l'apparence des vergetures
- Renforcement de la structure cutanée
- Effet réparateur

Mode d'emploi

Appliquer sur les zones concernées en réalisant un massage énergique jusqu'à absorption complète.

Utilisation régulière recommandée, notamment pendant les périodes de variation pondérale ou hormonale, comme la grossesse ou la puberté, périodes durant lesquelles des altérations cutanées peuvent apparaître.

La durée d'utilisation peut varier selon les besoins individuels.

Application prolongée conseillée afin de maintenir l'élasticité et la fermeté cutanées.

Mécanisme d'action et études

Cette crème agit sur les processus responsables de l'altération de la structure cutanée, en renforçant la matrice extracellulaire et en améliorant visiblement l'apparence des vergetures et des zones de relâchement.

L'un de ses effets les plus significatifs est sa capacité à augmenter la synthèse de décorine de 140 % par rapport au contrôle ($p < 0,01$).

La décorine est une protéine essentielle à l'organisation et à la stabilité des fibres de collagène, jouant un rôle déterminant dans la fermeté et la cohésion tissulaire.

Grâce à cette action, la peau apparaît plus uniforme, plus résistante et plus élastique, avec une amélioration notable des zones ayant subi des modifications structurelles.

En complément de son effet restructurant, INDIBA Anti-Stretch Mark Cream favorise une hydratation profonde et la régénération cutanée, contribuant à réduire les signes visibles de fragilité et à maintenir une peau tonique et revitalisée.

> “INDIBA Anti-Stretch Mark Cream renforce la peau, améliore son élasticité et prévient comme corrige l’apparence des vergetures.”

Stimulation de la synthèse de décorine

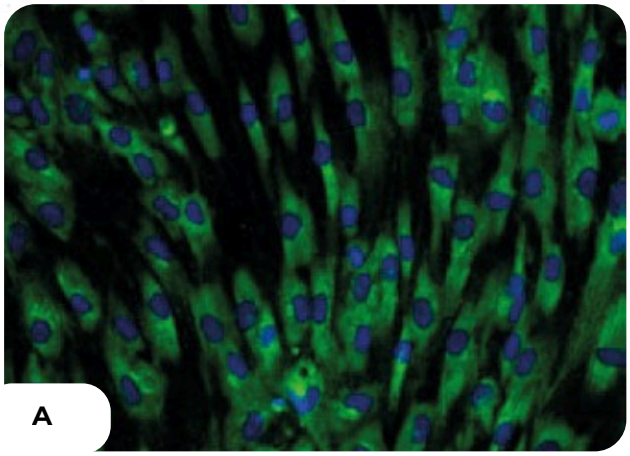

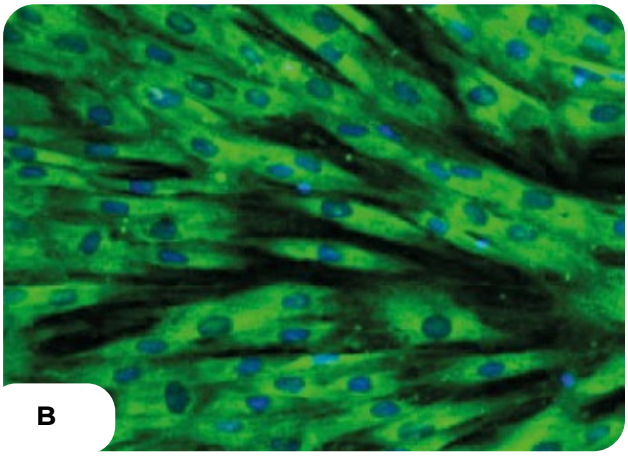

Figure 12

Images en microscopie confocale.
Les noyaux des fibroblastes apparaissent en bleu et la décorine en vert.

Dans l’image B (après exposition au produit), on observe une augmentation de la synthèse de décorine.

Une association idéale

L’association d’INDIBA Silhouette Firming Cream et d’INDIBA Anti-Stretch Mark Cream permet de tonifier, d’hydrater et de raffermir la peau du corps.

Cette synergie contribue à améliorer l’apparence des vergetures, à atténuer les irrégularités cutanées et à renforcer l’élasticité de la peau.

Dermo-regen

Ice Recovery Gel

MARRON D'INDE RICHE EN ESCINE

Un glucoside reconnu pour ses propriétés enzymatiques, exerçant une action calmante et favorisant l'amélioration de la microcirculation.

CALENDULA RICHE EN NARCISINE

Actif reconnu pour ses propriétés décongestionnantes, tonifiantes, émollientes et dermopurifiantes.

CAMOMILLE RICHE EN APIGÉNINE

Flavonoïde puissant doté d'une action antioxydante marquée, à effet hautement décongestionnant et apaisant.

BIOSACCHARIDE-1

Présente des propriétés actives à la fois sensorielles et biologiques, procurant un effet calmant immédiat et régénérant.
Son efficacité repose sur sa capacité à moduler la sensibilité neuronale via la voie ASIC, contribuant à améliorer le confort cutané.

INDIBA Ice Recovery Gel est un gel formulé pour procurer un effet apaisant immédiat, favoriser la régénération cutanée et décongestionner la zone d'application.

Bénéfices

- Favorise la régénération tissulaire
- Contribue à la décongestion des zones sensibilisées
- Apaise l'inflammation
- Procure une sensation immédiate de fraîcheur et de confort

Mode d'emploi

Appliquer la dose nécessaire sur la zone concernée et masser jusqu'à absorption complète.

Renouveler l'application aussi souvent que nécessaire.

Mécanisme d'action et études

Son mécanisme d'action repose sur la régulation de protéines cellulaires impliquées dans les processus de régénération cutanée, contribuant à l'amélioration de l'aspect et du confort de la peau.

Les études in vitro ont démontré qu'INDIBA Ice Recovery Gel module la production d'interleukine-6 (IL-6) et d'interleukine-8 (IL-8) dans des fibroblastes et kératinocytes humains, cellules essentielles à la structure et à la protection cutanée.

L'induction de ces médiateurs biologiques s'est accompagnée d'une réduction significative de leurs niveaux, supérieure à 85 % et 80 % respectivement ($p < 0,005$), résultats comparables à ceux observés avec un contrôle positif à la dexaméthasone.

En complément de son action sur la régulation cellulaire, le gel favorise la rénovation épidermique en stimulant l'expression d'involucrine, protéine essentielle à la formation et à l'intégrité de la barrière cutanée.

Les essais ont mis en évidence une augmentation de 88 % de l'expression d'involucrine par rapport au contrôle ($p < 0,01$), confirmant une amélioration significative des capacités de régénération et de résistance de la peau.

“INDIBA Ice Recovery Gel exerce un effet apaisant et régénérant.”

% IL-6
Fibroblastes dermiques humains (HDF) induits par TNF-α et IFN-γ
% IL-6 par rapport au témoin non traité induit

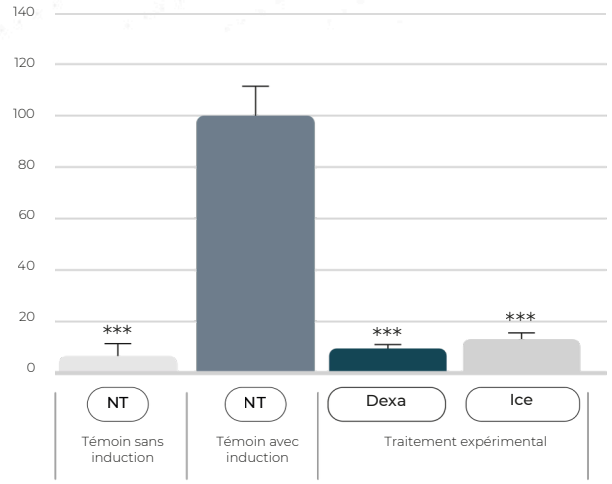

% IL-8
Fibroblastes dermiques humains (HDF) induits par TNF-α et IFN-γ
% IL-8 par rapport au témoin non traité induit

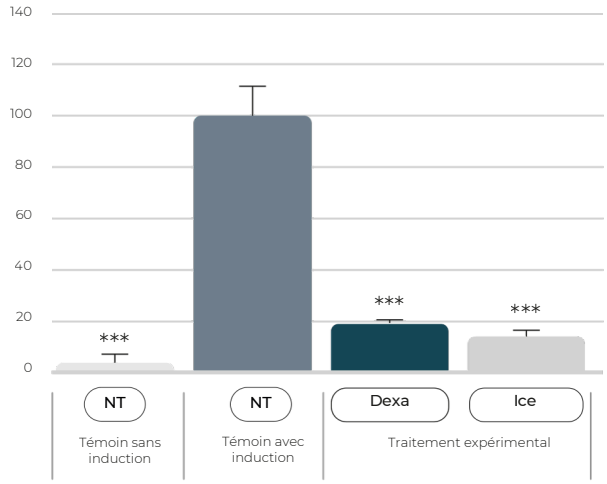

Figure 13

Niveaux d’IL-6 et d’IL-8 dans des fibroblastes dermiques humains induits par TNF-α et IFN-γ après 24 heures d’exposition à ICE.
Pourcentage d’interleukines par rapport aux cellules non traitées induites.
Média + D.E.
NT : sans traitement
Dexa : Dexaméthasone
Ice : INDIBA Ice Recovery Gel
*** *Différence significative vs contrôle p < 0,001*

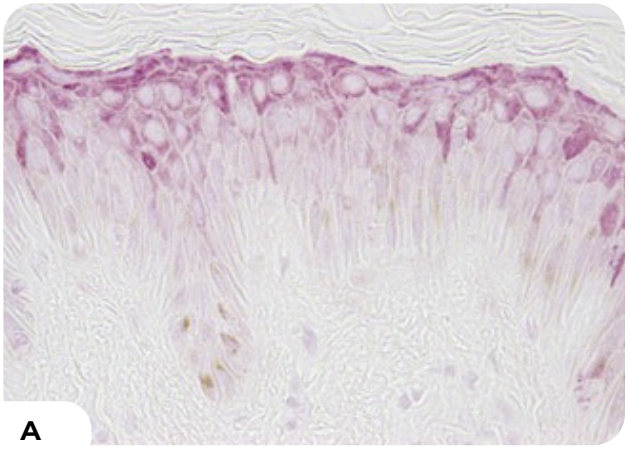

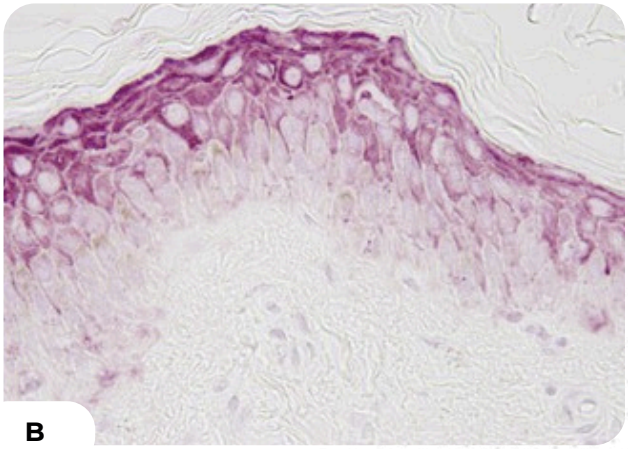

Figure 14

Étude ex vivo sur explants cutanés traités ou non par ICE.
A : Témoin
B : Traitement par Ice Recovery Gel
Quantification de l’involucrine par immunomarquage au jour 8.
Un niveau plus élevé d’involucrine est observé dans le groupe traité (B)

Gab & Co
- DISTRIBUTION -

INDIBA®
DEEP BEAUTY FRANCE

Retrouvez-nous sur :
www.gabandcodistribution.fr

Pour plus d'informations

Showroom - 15 Rue Laugier, Paris 75017
01.76.53.86.16 - contact@gabandcodistribution.fr

Ne pas jeter sur la voie publique